



# Contrôle Industriel Belge a.s.b.l.

Organisme de contrôle agréé  
Service externe pour les contrôles techniques sur le lieu de travail



C I B  
N° 61480

Liège : 61/63 - Rue Grand-Vinâve - 4101 Jemeppe-Sur-Meuse

Vilvoorde: 277 Mechelsesteenweg - 1800 Vilvoorde

Hainaut : 18B Rue des Pierres - 7020 Maisières

T.V.A. BE 0406.671.312

Compte Bancaire : 340-0298168-28

Tél : 04 234 17 00 Fax : 04 234 17 80

Tél : 065 34 76 50 Fax : 065 36 15 88

cibic@skynet.be

CONFIDENTIEL

## PROCES-VERBAL DE CONTROLE D'UNE INSTALLATION ELECTRIQUE A BT ET TBT

Rapport N° : 19-2013-12-10/04	Personne responsable de l'exécution du travail (Nom-Prénom) : M. VANDELNONT
Date du Contrôle : 10-12-2013	N°TVA/N° : 381
Propriétaire (Nom-Prénom) : M. VANDELNONT	Adresse de l'installation : Rue de Gilly, 11
Adresse : 6010 Gosselies	

1) REF. Interne : PRO-INS-E-10

### 2) TYPE DE CONTROLE :

- ☒ Examen de contrôle avant mise sous tension d'une installation électrique BT et TBT domestique.  
☐ Examen de contrôle d'une installation électrique BT et TBT domestique en vue d'un renforcement de puissance de raccordement au réseau public de distribution.

### 3) TYPE D'INSTALLATION :

☒ Unité d'habitation ☐ Parties communes ☐ Autres : , soumise à : ☐ l'Art.86 ☐ l'Art.87 du RGIE.  
 Distributeur : Electrabel Raccordement suivant câblage tableau : Tension : 230 V.

Alimentation tableau principal : 16 A 4 X 10 mm². Protection raccordement : 60 A. (☐ In max. à prévoir).

Colonne d'alimentation : 16 A 4 X 10 mm². Interr-Sect.Général : 60 A.

Nombre de tableaux : 1 Nombre de circuits terminaux : 12 R<sub>E</sub> = 2810 Ω R<sub>GEN</sub> = 12 MΩ.

Type prise de terre : ☐ boucle ☒ piquets -3

Différentiels	I <sub>n</sub> en A	I <sub>cc</sub> en kA	I <sub>Δ</sub> en A	Circuits protégés	I <sub>n</sub> en A	I <sub>cc</sub> en kA	I <sub>Δ</sub> en A	Circuits protégés	I <sub>n</sub> en A	I <sub>cc</sub> en kA	I <sub>Δ</sub> en A	Circuits protégés
	40	3	0.3	12	40	3	0.3	12				

### 4) DESCRIPTION DE L'INSTALLATION :

Circuits	Protections	Sections	Circuits	Protections	Sections
ABC I	16 A / 3 kA	1.5"			
DEHIJKL	16 A / 3 kA	2.5"			

### 5) MANQUEMENTS :

NEANT

### 6) NOTES :

- Le différentiel général : ☐ était plombé. ☐ n'a pu être plombé. ☒ a été plombé. ☐ n'est pas plombable. ☐ absence de différentiel.
- Les schémas : ☒ ont été signés. ☐ n'ont pas été signés. ☐ absence de schémas.
- Installation ☐ plomberie ☐ sanitaire : ☐ non réalisée(s) au jour du contrôle. ☐ Liaisons équipotentielles en attente.

A connecter lors de la réalisation.

### 7) CONCLUSION :

☒ - **L'installation est conforme.** La prochaine visite est à prévoir avant le : 10-12-2014

☐ - **L'installation n'est pas conforme.** Les travaux nécessaires pour faire disparaître les manquements constatés doivent être exécutés sans retard, et toutes mesures adéquates doivent être prises pour qu'en cas de maintien en service des installations, les infractions ne constituent pas un danger pour les personnes et les biens.

☐ - Dans le délai d'un an à dater de ce jour, en cas de refus d'une seconde visite ou au cas où des infractions subsisteraient, une copie du procès verbal sera envoyée conformément à l'Art. 276.02 du RGIE à l'Administration de l'Energie préposée à la haute surveillance des installations électriques domestiques.

☐ - **Les résultats du contrôle ne permettent pas d'émettre de conclusion.** Un examen complémentaire est à exécuter par le même organisme en vue de compléter le dossier. Le présent document ne valide pas la mise sous tension ou le renforcement de puissance de l'installation visitée.

Nom/signature de l'inspecteur  
Pour CIB,

Date d'émission :

Nom/signature du demandeur





# Contrôle Industriel Belge a.s.b.l.

Organisme de contrôle agréé  
Service externe pour les contrôles techniques sur le lieu de travail



C I B  
N° 61480

Liège : 61/63 - Rue Grand-Vinâve - 4101 Jemeppe-Sur-Meuse  
Vilvoorde: 277 Mechelsesteenweg - 1800 Vilvoorde  
Hainaut : 18B Rue des Pierres - 7020 Maisières

Tél : 04 234 17 00 Fax : 04 234 17 80  
Tél : 065 34 76 50 Fax : 065 36 15 88

T.V.A. BE 0406.671.312

Compte Bancaire : 340-0298168-28

cibic@skynet.be

CONFIDENTIEL

## PROCES-VERBAL DE CONTROLE D'UNE INSTALLATION ELECTRIQUE A BT ET TBT

Rapport N° : 1920131210/4.	Personne responsable de l'exécution du travail (Nom-Prénom) :
Date du Contrôle : 10.12.2013.	
Propriétaire (Nom-Prénom) :	N°TVA/N°C. Ident. : SYN-126 35 53-81
Adresse :	Adresse de l'installation : Rue de Gilly, n° 6010 Couillet.

1) REFERENTIELS : - R.G.I.E - Procédure interne : PRO-INS-E-10

2) TYPE DE CONTROLE :

- ☒ Examen de contrôle avant mise sous tension d'une installation électrique BT et TBT domestique.  
☐ Examen de contrôle d'une installation électrique BT et TBT domestique en vue d'un renforcement de puissance de raccordement au réseau public de distribution.

3) TYPE D'INSTALLATION :

☒ Unité d'habitation ☐ Parties communes ☐ Autres : ..... soumise à ☒ l'Art.86 ☐ l'Art.87 du RGIE.  
 Distributeur : ..... Raccordement suivant câblage tableau : Tension : 230 V.

Alimentation tableau principal : 4 x 10 mm². Protection raccordement : 40 A. ☒ In max. à prévoir).

Colonne d'alimentation : 4 x 10 mm². Interr-Sect. Général : 40 A.

Nombre de tableaux : 1. Nombre de circuits terminaux : 12. R<sub>E</sub> 28.10 Ω R<sub>IGEN</sub> 1.20 MΩ.

Type prise de terre : ☐ boucle ☒ piquets -3.

Différentiels	I <sub>n</sub> en A	I <sub>cc</sub> en kA	I <sub>Δ</sub> en A	Circuits protégés	I <sub>n</sub> en A	I <sub>cc</sub> en kA	I <sub>Δ</sub> en A	Circuits protégés	I <sub>n</sub> en A	I <sub>cc</sub> en kA	I <sub>Δ</sub> en A	Circuits protégés
	40	3	0.3	12	40	3	0.3	12				

4) DESCRIPTION DE L'INSTALLATION :

Circuits	Protections	Sections	Circuits	Protections	Sections
ABCI	disj 16 A 13 kA	1.5"			
DEHIKL	disj 20 A 13 kA	2.5"			

5) MANQUEMENTS :

NEANT

6) NOTES :

- Le différentiel général : ☐ était plombé. ☐ n'a pu être plombé. ☒ a été plombé. ☐ n'est pas plombable. ☐ absence de différentiel.
- Les schémas : ☒ ont été signés. ☐ n'ont pas été signés. ☐ absence de schémas.
- Installation ☐ plomberie ☐ sanitaire : ☐ non réalisée(s) au jour du contrôle. ☐ Liaisons équipotentielle en attente.

A connecter lors de la réalisation.

7) CONCLUSION :

☒ L'installation est conforme. La prochaine visite est à prévoir avant le : 10.12.2014.

☐ - L'installation n'est pas conforme. Les travaux nécessaires pour faire disparaître les manquements constatés doivent être exécutés sans retard, et toutes mesures adéquates doivent être prises pour qu'en cas de maintien en service des installations, les infractions ne constituent pas un danger pour les personnes et les biens.

☐ - Dans le délai d'un an à dater de ce jour, en cas de refus d'une seconde visite ou au cas où des infractions subsisteraient, une copie du procès verbal sera envoyée conformément à l'Art. 276.02 du RGIE à l'Administration de l'Energie préposée à la haute surveillance des installations électriques domestiques.

☐ - Les résultats du contrôle ne permettent pas d'émettre de conclusion. Un examen complémentaire est à exécuter par le même organisme en vue de compléter le dossier. Le présent document ne valide pas la mise sous tension ou le renforcement de puissance de l'installation visitée.

Nom/signature de l'inspecteur  
Pour CIB:

Date d'émission :

Nom/signature du demandeur



Nouvelmont Michel  
Rue de Tardieu  
6280 GERPINES

Rue de Gilly Norm  
6010 CHATELAIN

le 10/11/2013

C.I.B. BONDROIT

10-12-2013

0472 900 092

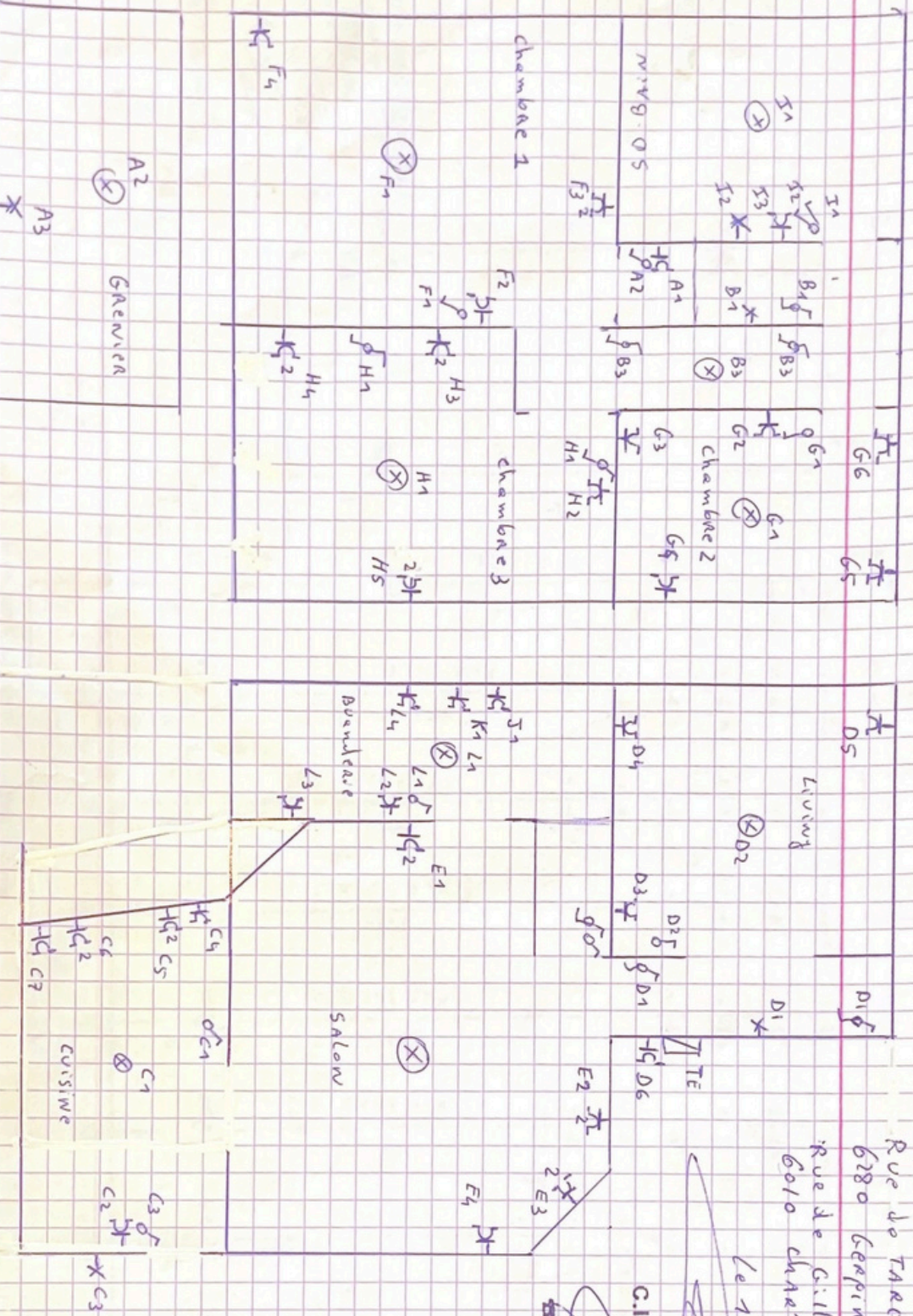



Δ 40A  
-300mA

XVB362,5

VANDELMOUL Michel  
Rue de TARCENNE  
6280 GERPINNES

Rue de Gilly No 111  
6010 CHARLERAI

10-12-2013

C.I.B. BONDROIT

10-12-2013

0472 900 092

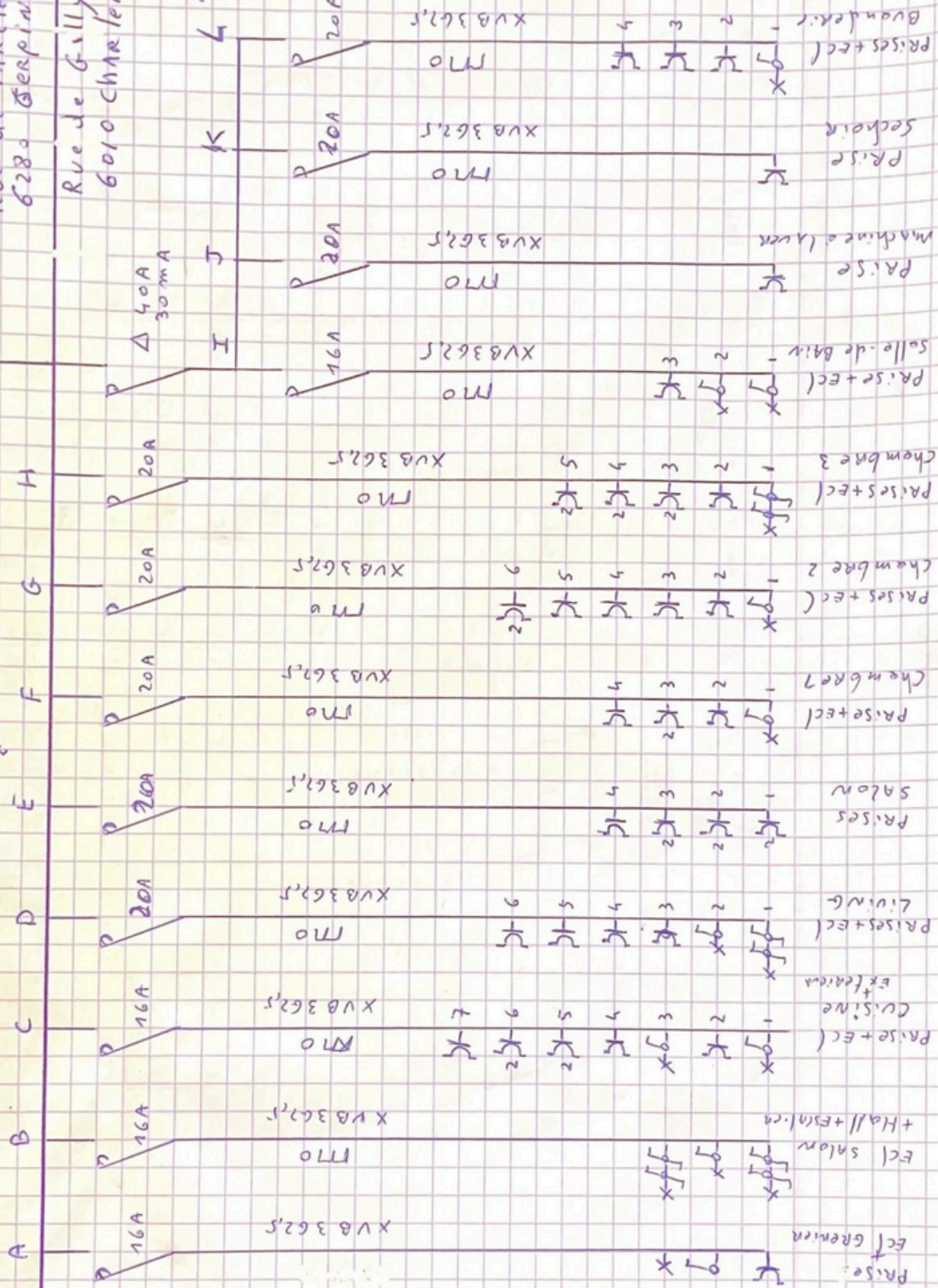



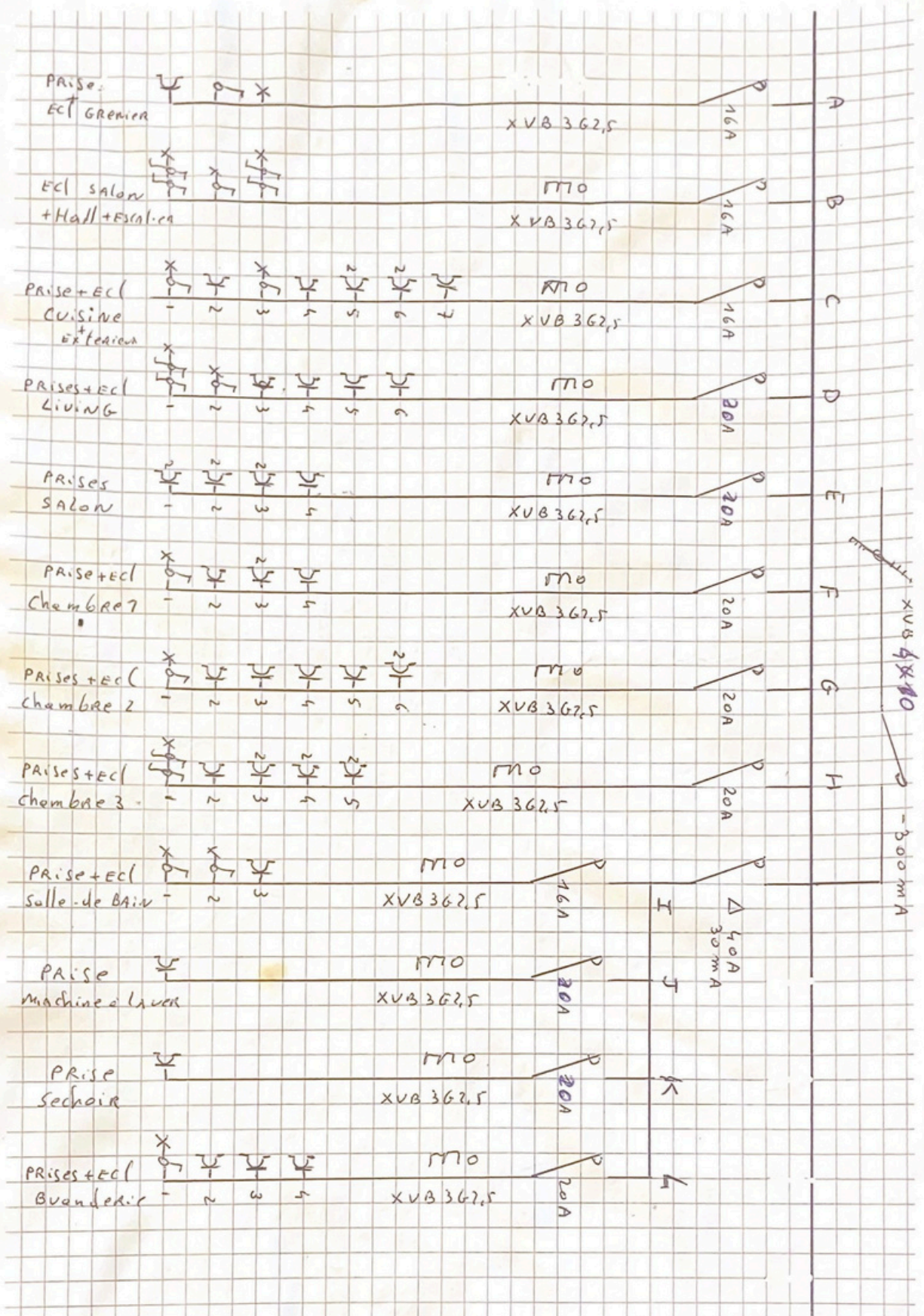



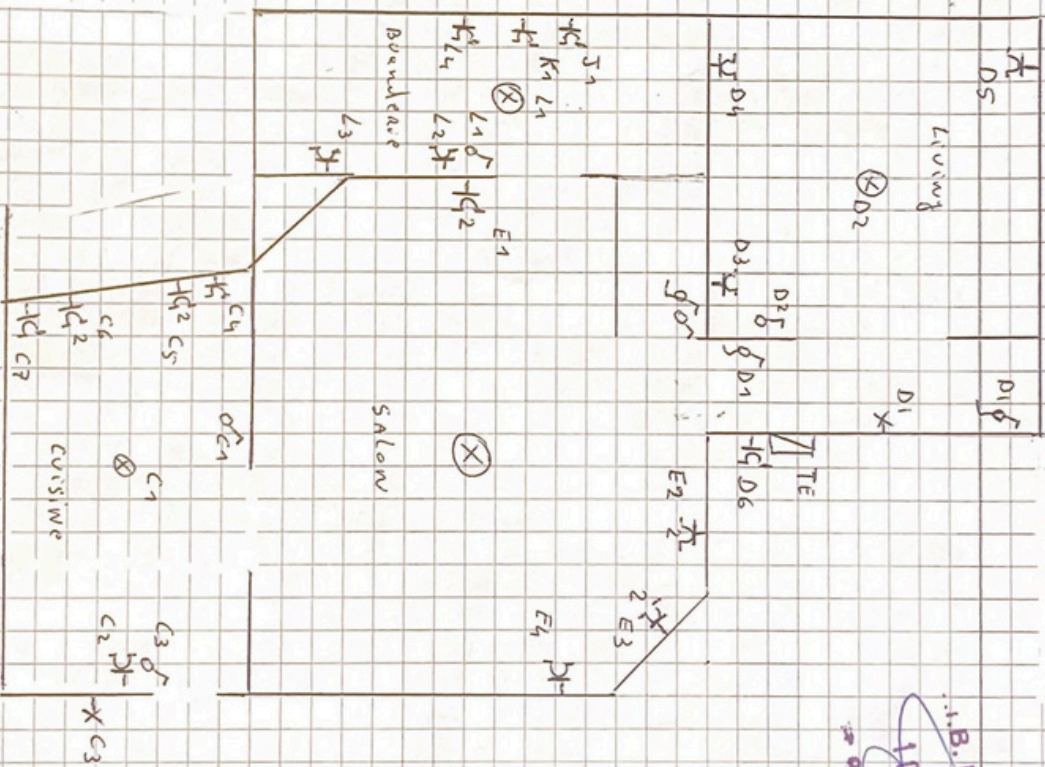
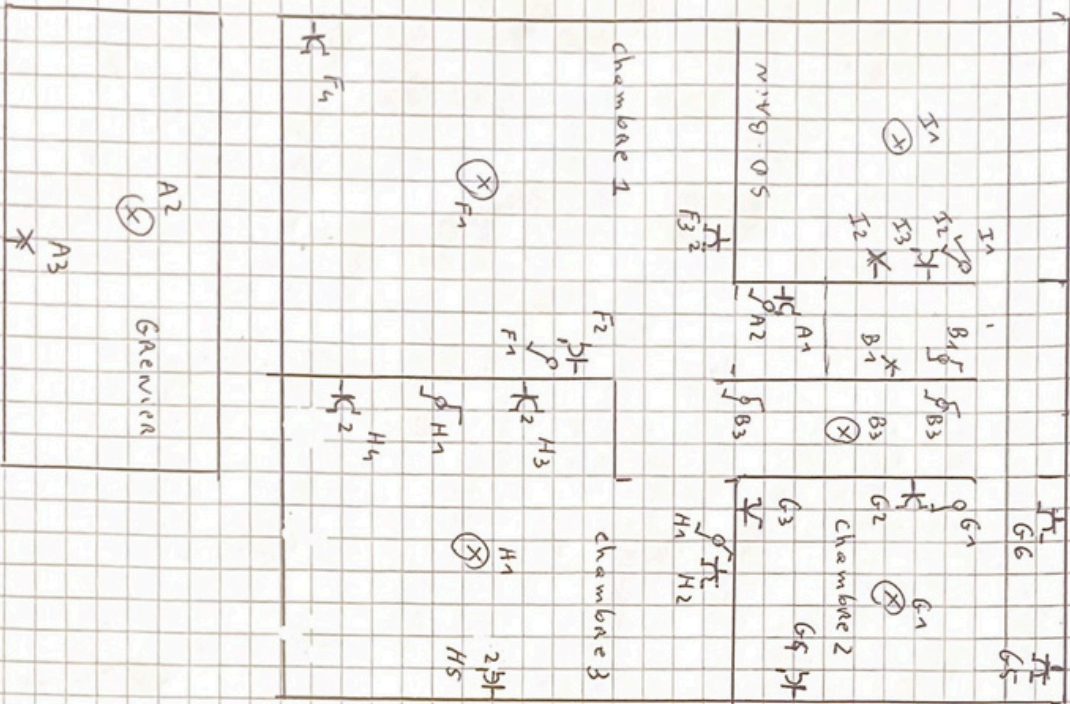

J. B. BONDROIT  
10-12-2013  
0372 900 092